

## VIII CORSO DI AGGIORNAMENTO IN CHIRURGIA GINECOLOGICA

Minimally Invasive Hysterectomy  
Presidente del corso: Prof. Dr. Henri Clavé  
Direttore Scientifico: Dr. Carlo Alboni

20-21 NOVEMBRE 2014 – Sede: Hotel Casalgrande, Salvaterra (RE)  
Live Surgery da U.O. Ginecologia Nuovo Ospedale Civile di Sassuolo

Nome		
Cognome		
Istituto/ambulatorio		
Indirizzo Istituto/ambulatorio		
CAP	Città	Prov.
Tel.	Cell.	
E-mail		

### DATI PER LA FATTURAZIONE

Intestatario		
Indirizzo		
CAP	Città	Prov.
Cod. fiscale (obbligatorio)		
P. IVA		

### QUOTE D'ISCRIZIONE

- € 350,00 + IVA quota iscrizione base
- € 420,00 + IVA quota iscrizione base con pernottamento incluso
- € 280,00 + IVA quota iscrizione base Soci MIPSA
- € 350,00 + IVA quota iscrizione Soci MIPSA con pernottamento incluso
- € 100,00 + IVA quota iscrizione Medici in formazione specialistica

### MODALITÀ DI PAGAMENTO

- Bonifico Bancario intestato a: HT Eventi e Formazione s.r.l.  
c/c 000101107244 Unicredit Banca - Ag. Bologna San Mamolo  
IBAN: IT 57G0200802452000101107244

Causale: Nome e Cognome dell'iscritto e "Corso L 13bis"  
Gli oneri bancari saranno a carico del partecipante  
Si prega di inviare fotocopia del bonifico effettuato unitamente alla presente scheda al  
Fax nr. 051 473.911

- Carta di credito
- VISA
- MASTERCARD

Titolare	
Carta numero	
Scadenza	Codice di sicurezza (obbligatorio)
Secure Code	Verified by Visa (obbligatorio)

Autorizzo il trattamento e la diffusione dei dati sopra indicati secondo  
D.lgs. 196/2003 sulla privacy

## INFORMAZIONI GENERALI

### SEDE DEL CORSO

20/11 Hotel Casalgrande  
Via 25 Aprile, 27 - Salvaterra di Casalgrande (Reggio Emilia)

21/11 Aula conferenze Nuovo Ospedale Civile di Sassuolo  
Via Francesco Ruini, 2  
41049 Sassuolo (MO)

### MODALITÀ D'ISCRIZIONE

Il corso è riservato ai primi 20 partecipanti che invieranno alla Segreteria Organizzativa la scheda d'iscrizione debitamente compilata e firmata, allegando copia dell'avvenuto pagamento. Non saranno accettate iscrizioni telefoniche.

### QUOTE D'ISCRIZIONE

- € 350,00 + IVA quota iscrizione base
- € 420,00 + IVA quota iscrizione base con pernottamento incluso
- € 280,00 + IVA quota iscrizione base Soci MIPSA
- € 350,00 + IVA quota iscrizione Soci MIPSA con pernottamento incluso
- € 100,00 + IVA quota iscrizione Medici in formazione specialistica

### Le quote includono:

- ✚ Partecipazione ai lavori scientifici
- ✚ Kit congressuale
- ✚ Attestato di partecipazione
- ✚ Colazione di lavoro

### E. C. M. – Educazione Continua in Medicina

E' stata inoltrata al Ministero della Salute la richiesta di accreditamento dell'evento per medici specialisti in Ostetricia e Ginecologia, Urologia nell'ambito del Programma di Educazione Continua in Medicina (E. C. M.).

### VARIAZIONI

La Segreteria Scientifica e la Segreteria Organizzativa si riservano il diritto di apportare al programma tutte le variazioni che si rendessero necessarie per ragioni scientifiche e/o tecniche.

### SEGRETARIA SCIENTIFICA

Dott. Carlo Alboni, carloalboni@libero.it  
Dott.ssa Stefania Malmusi, s.malmusi@ospedalesassuolo.it  
"MiPSA- Minimally Invasive Pelvic Surgery Association".

### SEGRETARIA ORGANIZZATIVA

HT Eventi e Formazione s.r.l.  
Via B. Marcello, 1 – 40141 Bologna  
Tel 051 49 83 200 – 051 47 39 11  
Fax 051 47 39 11  
e-mail: nicola@htcongressi.it



## VIII CORSO DI AGGIORNAMENTO IN CHIRURGIA GINECOLOGICA

# BiCLAMP® MINIMALLY INVASIVE HYSTERECTOMY

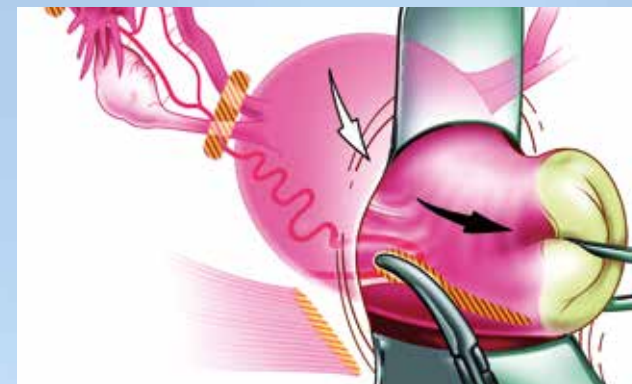

MINIMALLY INVASIVE – SUTURELESS – PAINLESS

20/21 Novembre 2014  
Sede: Hotel Casalgrande, Salvaterra (RE)

PRESIDENTE DEL CORSO: PROF. DR. HENRI CLAVÉ  
DIRETTORE SCIENTIFICO: DR. CARLO ALBONI



## Prof. Dr. Henri Clavé

Il Prof. Dr. Clavé è l'ideatore della strategia chirurgica oggetto del corso. E' un chirurgo ginecologo esperto con un'ampia casistica operatoria nel campo della chirurgia vaginale demolitiva e protesica.

E' ospite, in Europa e nel Mondo, di numerosi meeting di chirurgia ginecologica e uroginecologica ai quali partecipa spesso con interventi chirurgici dal vivo.

La sua applicazione della tecnologia BiClamp alla chirurgia vaginale è espressione di una nuova "filosofia" di chirurgia ginecologica realmente mini-invasiva, proprio perchè sfrutta il canale vaginale come unica via di accesso alla pelvi.

Anche il chirurgo ginecologo mediamente esperto, potrà raggiungere risultati di efficacia e soddisfazione per la paziente prima insperati.

**Prof. Dr. Henri Clavé**  
Prof. Dottore in medicina ex assistente –  
Istituto di Anatomia Umana  
Chirurgo ginecologo  
Clinica Saint-George - Nizza



## Isterectomia vaginale con BiClamp

### Riduzione della perdita ematica intraoperatoria e del dolore postoperatorio con BiClamp

#### Vantaggi:

- ✦ Non si utilizzano fili di sutura. Nessuna necrosi tissutale e di conseguenza riduzione del dolore
- ✦ Eliminazione del sanguinamento refluo. Ottima visione del campo operatorio
- ✦ Riduzione del tempo chirurgico
- ✦ Rapida mobilitazione delle pazienti e riduzione del tempo di degenza
- ✦ Strumenti sterilizzabili e riutilizzabili
- ✦ Cost-effective. Controllo della spesa sanitaria

#### Faculty

Carlo Alboni, (Sassuolo)  
Henri Clavé, (Nizza)  
Giuseppe Ghirardini, (Reggio Emilia)  
Mohamed Mabrouk, (Negrar)  
Stefania Malmusi, (Sassuolo)  
Paola Pollastri, (Cremona)  
Federico Vianello, (Cremona)

#### BiClamp® LAP, BiClamp® 201 T

La pinza BiClamp permette di includere al suo interno il tessuto da sezionare e garantisce la generazione di corrente automodulata che, trasferita al tessuto biologico, produce una perfetta emostasi.

## Programma

### GIOVEDI' 20 NOVEMBRE 2014

- 14.30-15.00 Presentazione del corso e consegna questionari ECM
- 15.00-15.30 Applicazioni elettrochirurgiche: stato dell'arte
- 15.30-16.00 Tecnica di esecuzione dell'isterectomia vaginale con BiClamp (Minimally Invasive Vaginal Hysterectomy – MIVH: technique, tips and tricks)
- 16.00-16.30 Razionale di selezione delle pazienti
- 16.30-17.00 Steps and Tricks per la corretta assistenza al primo operatore
- 17.00-17.30 Isterectomia per patologia benigna quale approccio: stato dell'arte
- 17.30-18.00 Video sull'Isterectomia vaginale con BiClamp

### VENERDI' 21 NOVEMBRE 2014

- 08.30-13.00 Live surgery (in diretta dal blocco operatorio)
- 13.00-14.00 Lunch
- 15.00-15.30 Razionale di inserimento nella vostra attività chirurgica
- 16.00-16.30 Discussione e chiusura dei lavori

