

## Scheda di iscrizione:

Cognome: \_\_\_\_\_

Nome: \_\_\_\_\_

Data di nascita: \_\_\_\_\_

Luogo di nascita: \_\_\_\_\_

C.F.: \_\_\_\_\_

Residenza: \_\_\_\_\_

Tel.: \_\_\_\_\_

E-mail: \_\_\_\_\_

Qualifica: \_\_\_\_\_

Specialità: \_\_\_\_\_

Ente di appartenenza: \_\_\_\_\_

### Dati per la fatturazione:

Ragione sociale: \_\_\_\_\_

Indirizzo: \_\_\_\_\_

P.I./C.F.: \_\_\_\_\_

Esprimo il consenso al trattamento dei miei dati per le finalità consentite dalla legge 675/96.

Data: \_\_\_\_\_ Firma: \_\_\_\_\_

Beneficiario: Ospedale di Sassuolo S.p.A.

COORDINATE BANCARIE

BANCA SELLA SPA – FILIALE DI SASSUOLO

IBAN IT 81 0 03268 67010 052893301 620

Inviare copia del bonifico unitamente alla scheda di iscrizione

### **Segreteria scientifica**

Dr.ssa Silvia Neri

U.O. Chirurgia Generale

Ospedale di Sassuolo S.p.A.

tel. 0536/846908

s.neri@ospedalesassuolo.it

### **Segreteria organizzativa**

Servizio Formazione

tel. 0536/846760 fax 0536/846618

formazione@ospedalesassuolo.it

### **Accreditamento ECM richiesto**

### **Iscrizione obbligatoria**

**Corso riservato a 3 chirurghi specializzati in chirurgia generale**

**Il corso ha un costo di 200.00€ + IVA**

U.O. Chirurgia Generale

Direttore: dr. G. Colucci

## **La Chirurgia Laparoscopica del colon-retto**

Responsabile scientifico dr.ssa Silvia Neri

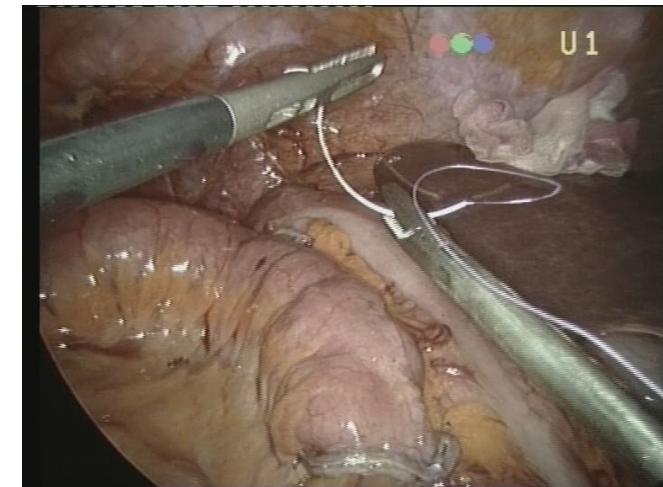

Ospedale di Sassuolo S.p.A.

Via F. Ruini, 2 41049 Sassuolo (MO)

## Faculty:

### **Dr.ssa Silvia Neri**

(Responsabile Struttura Semplice di  
Chirurgia Videolaparoscopica)

U.O. Chirurgia

Ospedale di Sassuolo S.p.A.

### **Dr.ssa Rossella Berselli**

U.O. Chirurgia

Ospedale di Sassuolo S.p.A.

### **Dr. Marco Cappi**

U.O. Chirurgia

Ospedale di Sassuolo S.p.A.

### **Dr. Stefano Sala**

U.O. Chirurgia

Ospedale di Sassuolo S.p.A.

### **Dr. Carmine Tondi**

U.O. Chirurgia

Ospedale di Sassuolo S.p.A.

Il corso ha una durata di 30 ore ed è suddiviso in cinque giornate in cui i 3 partecipanti assistono agli interventi direttamente in sala operatoria interagendo con gli operatori.

Il corso ha frequenza obbligatoria, per poter ricevere i crediti ECM al termine i partecipanti dovranno superare il test finale.

*Ciò che desideriamo insegnare è un metodo da noi codificato, con riferimenti anatomici precisi, ripetibile e perciò riproducibile anche dal chirurgo che sta iniziando la curva di apprendimento.*

Date del corso 2014:

### **02 ottobre**

ore 08.00/14.00

### **16 ottobre**

ore 08.00/14.00

### **30 ottobre**

ore 08.00/14.00

### **13 novembre**

ore 08.00/14.00

### **27 novembre**

ore 08.00/14.00

Al termine della seduta di sala operatoria, dopo la pausa pranzo, avranno luogo test ECM.