

IX CORSO DI AGGIORNAMENTO IN CHIRURGIA GINECOLOGICA

Minimally Invasive Hysterectomy
Presidente del corso: Prof. Dr. Henri Clavé
Direttore Scientifico: Dr. Carlo Alboni

03-04 Dicembre 2015 – Sede: Hotel Casalgrande, Salvaterra (RE)
Live Surgery da U.O. Ginecologia Nuovo Ospedale Civile di Sassuolo

| | | |
|--------------------------------|-------|-------|
| Nome | | |
| Cognome | | |
| Istituto/ambulatorio | | |
| Indirizzo Istituto/ambulatorio | | |
| CAP | Città | Prov. |
| Tel. | Cell. | |
| E-mail | | |

DATI PER LA FATTURAZIONE

| | | |
|-----------------------------|-------|-------|
| Intestatario | | |
| Indirizzo | | |
| CAP | Città | Prov. |
| Cod. fiscale (obbligatorio) | | |
| P. IVA | | |

QUOTE D'ISCRIZIONE

- € 350,00 + IVA quota iscrizione base
- € 420,00 + IVA quota iscrizione base con pernottamento incluso
- € 280,00 + IVA quota iscrizione base Soci MIPSA
- € 350,00 + IVA quota iscrizione Soci MIPSA con pernottamento incluso
- € 100,00 + IVA quota iscrizione Medici in formazione specialistica

MODALITÀ DI PAGAMENTO

- Bonifico Bancario intestato a: HT Eventi e Formazione s.r.l.
c/c 000101107244 Unicredit Banca - Ag. Bologna San Mamolo
IBAN: IT 57G0200802452000101107244

Causale: Nome e Cognome dell'iscritto e "Corso L 13bis"
Gli oneri bancari saranno a carico del partecipante
Si prega di inviare fotocopia del bonifico effettuato unitamente alla presente scheda al
Fax nr. 051 473.911

- Carta di credito
- VISA
- MASTERCARD

| | |
|--------------|------------------------------------|
| Titolare | |
| Carta numero | |
| Scadenza | Codice di sicurezza (obbligatorio) |
| Secure Code | Verified by Visa (obbligatorio) |

Autorizzo il trattamento e la diffusione dei dati sopra indicati secondo
D.lgs. 196/2003 sulla privacy

INFORMAZIONI GENERALI

SEDE DEL CORSO

03/12/2015 Hotel Casalgrande
Via 25 Aprile, 27 - Salvaterra di Casalgrande (Reggio Emilia)

04/12/2015 Aula conferenze Nuovo Ospedale Civile di Sassuolo
Via Francesco Ruini, 2
41049 Sassuolo (MO)

MODALITÀ D'ISCRIZIONE

Il corso è riservato ai primi 20 partecipanti che invieranno alla Segreteria Organizzativa la scheda d'iscrizione debitamente compilata e firmata, allegando copia dell'avvenuto pagamento.
Non saranno accettate iscrizioni telefoniche.

QUOTE D'ISCRIZIONE

- € 350,00 + IVA quota iscrizione base
- € 420,00 + IVA quota iscrizione base con pernottamento incluso
- € 280,00 + IVA quota iscrizione base Soci MIPSA
- € 350,00 + IVA quota iscrizione Soci MIPSA con pernottamento incluso
- € 100,00 + IVA quota iscrizione Medici in formazione specialistica

Le quote includono:

- ✚ Partecipazione ai lavori scientifici
- ✚ Kit congressuale
- ✚ Attestato di partecipazione
- ✚ Colazione di lavoro

E. C. M. – Educazione Continua in Medicina

E' stata inoltrata al Ministero della Salute la richiesta di accreditamento dell'evento per medici specialisti in Ostetricia e Ginecologia, Urologia nell'ambito del Programma di Educazione Continua in Medicina (E. C. M.).

VARIAZIONI

La Segreteria Scientifica e la Segreteria Organizzativa si riservano il diritto di apportare al programma tutte le variazioni che si rendessero necessarie per ragioni scientifiche e/o tecniche.

SEGRETARIA SCIENTIFICA

Dott. Carlo Alboni, carloalboni@libero.it
Dott.ssa Stefania Malmusi, s.malmusi@ospedalesassuolo.it
"MiPSA- Minimally Invasive Pelvic Surgery Association".

SEGRETARIA ORGANIZZATIVA

HT Eventi e Formazione s.r.l.
Via M. D'Azeglio, 39 – 40123 Bologna
Telefono +39 051 473911
Fax +39 051 331272
e-mail: fabiola@htcongressi.it

IX CORSO DI AGGIORNAMENTO IN CHIRURGIA GINECOLOGICA

BiCLAMP® MINIMALLY INVASIVE HYSTERECTOMY

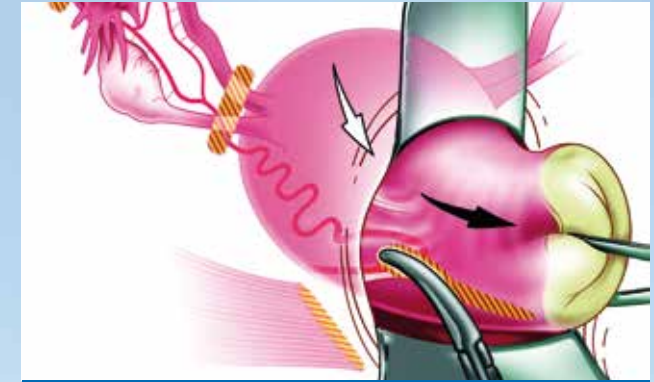

MINIMALLY INVASIVE – SUTURELESS – PAINLESS

03/04 Dicembre 2015
Sede: Hotel Casalgrande, Salvaterra (RE)

PRESIDENTE DEL CORSO: PROF. DR. HENRI CLAVÉ
DIRETTORE SCIENTIFICO: DR. CARLO ALBONI

Prof. Dr. Henri Clavé

Il Prof. Dr. Clavé è l'ideatore della strategia chirurgica oggetto del corso. E' un chirurgo ginecologo esperto con un'ampia casistica operatoria nel campo della chirurgia vaginale demolitiva e protesica.

E' ospite, in Europa e nel Mondo, di numerosi meeting di chirurgia ginecologica e uroginecologica ai quali partecipa spesso con interventi chirurgici dal vivo.

La sua applicazione della tecnologia BiClamp alla chirurgia vaginale è espressione di una nuova "filosofia" di chirurgia ginecologica realmente mini-invasiva, proprio perchè sfrutta il canale vaginale come unica via di accesso alla pelvi.

Anche il chirurgo ginecologo mediamente esperto, potrà raggiungere risultati di efficacia e soddisfazione per la paziente prima insperati.

Prof. Dr. Henri Clavé
Prof. Dottore in medicina ex assistente –
Istituto di Anatomia Umana
Chirurgo ginecologo
Clinica Saint-George - Nizza



Isterectomia vaginale con BiClamp

Riduzione della perdita ematica intraoperatoria e del dolore postoperatorio con BiClamp

Vantaggi:

- ✦ Non si utilizzano fili di sutura. Nessuna necrosi tissutale e di conseguenza riduzione del dolore
- ✦ Eliminazione del sanguinamento refluo. Ottima visione del campo operatorio
- ✦ Riduzione del tempo chirurgico
- ✦ Rapida mobilitazione delle pazienti e riduzione del tempo di degenza
- ✦ Strumenti sterilizzabili e riutilizzabili
- ✦ Cost-effective. Controllo della spesa sanitaria

Faculty

Carlo Alboni, (Sassuolo)
Henri Clavé, (Nizza)
Giuseppe Ghirardini, (Reggio Emilia)
Mohamed Mabrouk, (Negrar)
Stefania Malmusi, (Sassuolo)
Paola Pollastri, (Cremona)
Federica Rosati (Rimini)
Federico Vianello, (Mantova)

BiClamp® LAP, BiClamp® 201 T

La pinza BiClamp permette di includere al suo interno il tessuto da sezionare e garantisce la generazione di corrente automodulata che, trasferita al tessuto biologico, produce una perfetta emostasi.

Programma

GIOVEDI' 03 DICEMBRE 2015

- 14.00-14.30 Presentazione del corso e consegna questionari ECM
- 14.30-15.00 Applicazioni elettrochirurgiche: stato dell'arte
- 15.00-15.30 Tecnica di esecuzione dell'isterectomia vaginale con BiClamp (Minimally Invasive Vaginal Hysterectomy – MIVH: technique, tips and tricks)
- 15.30-16.00 Isterectomia per patologia benigna: quale approccio chirurgico?
- 16.00-16.30 Razionale di selezione delle pazienti
- 16.30-17.00 Steps and Tricks per la corretta assistenza al primo operatore
- 17.00-17.30 Video sull'Isterectomia vaginale con BiClamp
- 17.30-18.00 Tips and tricks dell'Annessiectomia / Salpingectomia vaginale con BiClamp

VENERDI' 04 DICEMBRE 2015

- 08.30-13.00 Live surgery (in diretta dal blocco operatorio)
- 10.30-11.00 Terapia medica dei fibromi uterini : razionale e risultati clinici
- 13.00-14.00 Lunch
- 14.30-15.00 Razionale di inserimento nella vostra attività chirurgica
- 15.30-16.00 Discussione e chiusura dei lavori

